

LE RELAIS PROPOSE AUSSI :

Aux assistants maternels :

- une information sur les conditions d'accès et d'exercice du métier (agrément, convention collective, droits, obligations...)
- un soutien au quotidien dans l'exercice de la profession
- un accompagnement à la formation continue.

Aux familles :

- Une information sur les modes d'accueil du jeune enfant sur le territoire (collectif et individuel),
- des renseignements sur les droits et obligations en qualité d'employeur
- des conseils pour les démarches administratives CAF et Pajemploi

Pour tous :

- une aide à l'élaboration du contrat de travail, au calcul de la mensualisation, des congés payés...
- une écoute et un espace de médiation en cas de difficultés dans la relation parent employeur / assistant maternel salarié
- un relais vers les organismes administratifs et juridiques compétents (DDETSPP, PMI, CAF, MSA, PAJEMPLOI...)



L'ÉQUIPE DU ROUL'DOUDOU



Maud Peufly, Brevet d'Etat d'Animateur Technicien de l'Education Populaire option développement local



Clémence Dejammet, Diplôme Universitaire Technologique Carrières Sociales option Animation Sociale et Socio-culturelle

CONTACTS

Pour toute information supplémentaire, vous pouvez nous contacter :

- par email : **rouldoudou23200@gmail.com**
- par téléphone : **05-55-67-55-61** (ligne directe) ou **05-55-67-77-29** (accueil Clé de Contacts)

- consulter notre page Facebook : **Relais Petite Enfance Roul'Doudou**

Notre bureau se situe dans les locaux du Pôle Enfance Jeunesse Famille, association Clé de Contacts, **10 Avenue de la République 23200 Aubusson.**

Planning d'animations du Relais Petite Enfance Roul'Doudou

Septembre à Décembre 2024

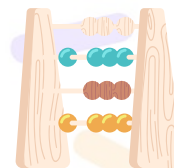

CREUSE GRAND SUD
Communauté de Communes



la CREUSE
le Département

HAUTE-CORRÈZE
COMMUNAUTÉ



DATES ET ANIMATIONS

Nos ateliers d'éveil ont lieu de **9h30 à 11h30**. C'est un service gratuit.

Nous accueillons les enfants âgés de 0 à 6 ans accompagnés d'un assistant maternel, d'un parent ou d'un membre de leur famille.

Lundi :

La Courtine (Accueil de loisirs) :

09/09 : Gommettes **16/09** : Jeux libres
23/09 : Baby Gym avec UFOLEP
30/09 : Collage
07/10 : Médiation animale **Début de l'animation à 10h15**
14/10 : Transvasement
04/11 : Peinture **18/11** : Playmaïs
25/11 : Briques
02/12 : Baby Gym avec UFOLEP
09/12 : Jeux libres **16/12** : Noël

Mardi :

Felletin (Accueil de loisirs) :

10/09 : Gommettes
17/09 : Médiation animale. **Début de l'animation à 10h15. Inscription obligatoire**
24/09 : Baby Gym avec UFOLEP
01/10 : Collage
08/10 : Lecture avec la Médiathèque
15/10 : Transvasement
05/11 : Peinture **12/11** : Jeux libres
19/11 : Playmaïs **26/11** : Briques
03/12 : Lecture avec la Médiathèque
10/12 : Baby Gym avec UFOLEP
17/12 : Noël

Mercredi :

Saint Sulpice les Champs (Salle polyvalente) :

18/09 : Gommettes
02/10 : Baby Gym avec UFOLEP
16/10 : Collage **27/11** : Playmaïs
11/12 : Noël

Jeudi :

Aubusson (Pôle Enfance) :

05/09 : Jeux libres **12/09** : Gommettes
19/09 : Motricité
26/09 : Lecture avec la Médiathèque
03/10 : Collage
10/10 : Baby Gym avec UFOLEP
17/10 : Transvasement **24/10** : Jeux libres
31/10 ; Jeux libres **07/11** : Peinture
14/11 : Médiation animale. **Début de l'animation à 10h15. Inscription obligatoire**
21/11 : Playmaïs
28/11 : Lecture avec la Médiathèque
05/12 : Baby Gym avec UFOLEP
12/12 : Jeux libres **19/12** : Noël

Vallière (salle des associations) :

05/09 : Jeux libres
26/09 : Médiation animale. **Début de l'animation à 10h15. Inscription obligatoire**
17/10 : Baby Gym avec UFOLEP
21/11 : Lecture avec la Médiathèque
12/12 : Noël

Jeudi :

Faux la Montagne (Salle du conseil) :

12/09 : Gommettes **03/10** : Collage
07/11 : Baby Gym avec UFOLEP
28/11 : Playmaïs
19/12 : Spectacle à 10h "De nos jardins" à la salle des fêtes

Vendredi :

Saint Marc à Frongier (Salle polyvalente) :

06/09 : Jeux libres
20/09 : Baby Gym avec UFOLEP
04/10 : Collage
18/10 : Lecture avec la Médiathèque
15/11 : Médiation animale. **Début de l'animation à 10h15. Inscription obligatoire**
29/11 : Baby Gym avec UFOLEP
13/12 : Noël

Saint Amand (Salle polyvalente)

13/09 : Gommettes
27/09 : Baby Gym avec UFOLEP
11/10 : Collage
08/11 : Lecture avec la Médiathèque
22/11 : Médiation animale. **Début de l'animation à 10h15. Inscription obligatoire**
06/12 : Baby Gym avec UFOLEP
20/12 : Noël

