

LE RELAIS PROPOSE AUSSI :

Aux assistants maternels :

- une information sur les conditions d'accès et d'exercice du métier (agrément, convention collective, droits, obligations...)
- un soutien au quotidien dans l'exercice de la profession
- un accompagnement à la formation continue.

Aux familles :

- Une information sur les modes d'accueil du jeune enfant sur le territoire (collectif et individuel),
- des renseignements sur les droits et obligations en qualité d'employeur
- des conseils pour les démarches administratives CAF et Pajemploi

Pour tous :

- une aide à l'élaboration du contrat de travail, au calcul de la mensualisation, des congés payés...
- une écoute et un espace de médiation en cas de difficultés dans la relation parent employeur / assistant maternel salarié
- un relais vers les organismes administratifs et juridiques compétents (DDETSPP, PMI, CAF, MSA, PAJEMPLOI...)



L'ÉQUIPE DU ROUL'DOUDOU



Maud Peufly, Brevet d'Etat d'Animateur Technicien de l'Education Populaire option développement local



Clémence Dejammet, Diplôme Universitaire Technologique Carrières Sociales option Animation Sociale et Socio-culturelle



Didier Testa, Diplôme d'Etat d'Educateur Spécialisé

CONTACTS

Pour toute information supplémentaire, vous pouvez nous contacter :

- par email : **rouldoudou23200@gmail.com**
- par téléphone : **05-55-67-55-61** (ligne directe) ou **05-55-67-77-29** (accueil Clé de Contacts)
- consulter notre page Facebook :

Relais Petite Enfance Roul'Doudou

Notre bureau se situe dans les locaux du Pôle Enfance Jeunesse Famille, association Clé de Contacts,

10 Avenue de la République 23200 Aubusson.

Planning d'animations du Relais Petite Enfance Roul'Doudou

Janvier à Mars 2024

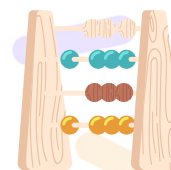



DATES ET ANIMATIONS



Nos ateliers d'éveil ont lieu de 9h30 à 11h30. C'est un service gratuit.

Nous accueillons les enfants âgés de 0 à 6 ans accompagnés d'un assistant maternel, d'un parent ou d'un membre de leur famille.

Lundi :

La Courtine (Accueil de loisirs) :

08/01 : Jeux libres 15/01 : Sable magique
 22/01 : Pâte à modeler 29/01 : Collage
 05/02 : Baby Gym avec UFOLEP
 12/02 : Jeux libres
 04/03 : Gommettes
 11/03 : Musique avec Sébastien de Fée d'Hiver
 18/03 : Briques 25/03 : Jeux libres

Mardi :

Felletin (Accueil de loisirs) :

09/01 : Jeux libres 16/01 : Sable magique
 23/01 : Visite Médiathèque : rdv sur place à 10h
 30/01 : Lecture
 06/02 : Baby Gym avec UFOLEP
 13/02 : Collage 05/03 : Gommettes
 12/03 : Musique avec Sébastien de Fée d'Hiver
 19/03 : Briques 26/03 : Jeux libres

Mercredi :

Saint Sulpice les Champs (Salle polyvalente) :

10/01 : Jeux libres 24/01 : Sable magique
 07/02 : Collage
 06/03 : Gommettes
 20/03 : Baby Gym avec UFOLEP

Jeudi :

Aubusson (Pôle Enfance) :

11/01 : Jeux libres
 18/01 : Baby Gym avec UFOLEP
 25/01 : Visite Médiathèque : rdv sur place à 10h
 01/02 : Collage 08/02 : Lecture
 15/02 : Jeux libres 22/02 : Pâte à modeler
 07/03 : Gommettes 14/03 : Motricité
 21/03 : Déco du RPE 28/03 : Jeux libres

Vallière (salle des associations) :

25/01 : Sable magique
 15/02 : Musique avec Sébastien de Fée d'Hiver
 14/03 : Baby Gym avec UFOLEP
 28/03 : Lecture

Faux la Montagne (Salle polyvalente) :

11/01 : Jeux libres
 01/02 : Baby Gym avec UFOLEP
 07/03 : Gommettes

Vendredi :

Saint Marc à Frongier (Salle polyvalente) :

26/01 : Baby Gym avec UFOLEP
 09/02 : Lecture
 08/03 : Musique avec Sébastien de Fée d'Hiver
 22/03 : Gommettes

Saint Amand (Salle polyvalente) :

19/01 : Sable magique
 02/02 : Lecture
 15/03 : Baby gym avec UFOLEP
 29/03 : Gommettes

